

2- Fachada Principal
Esc: 1/100

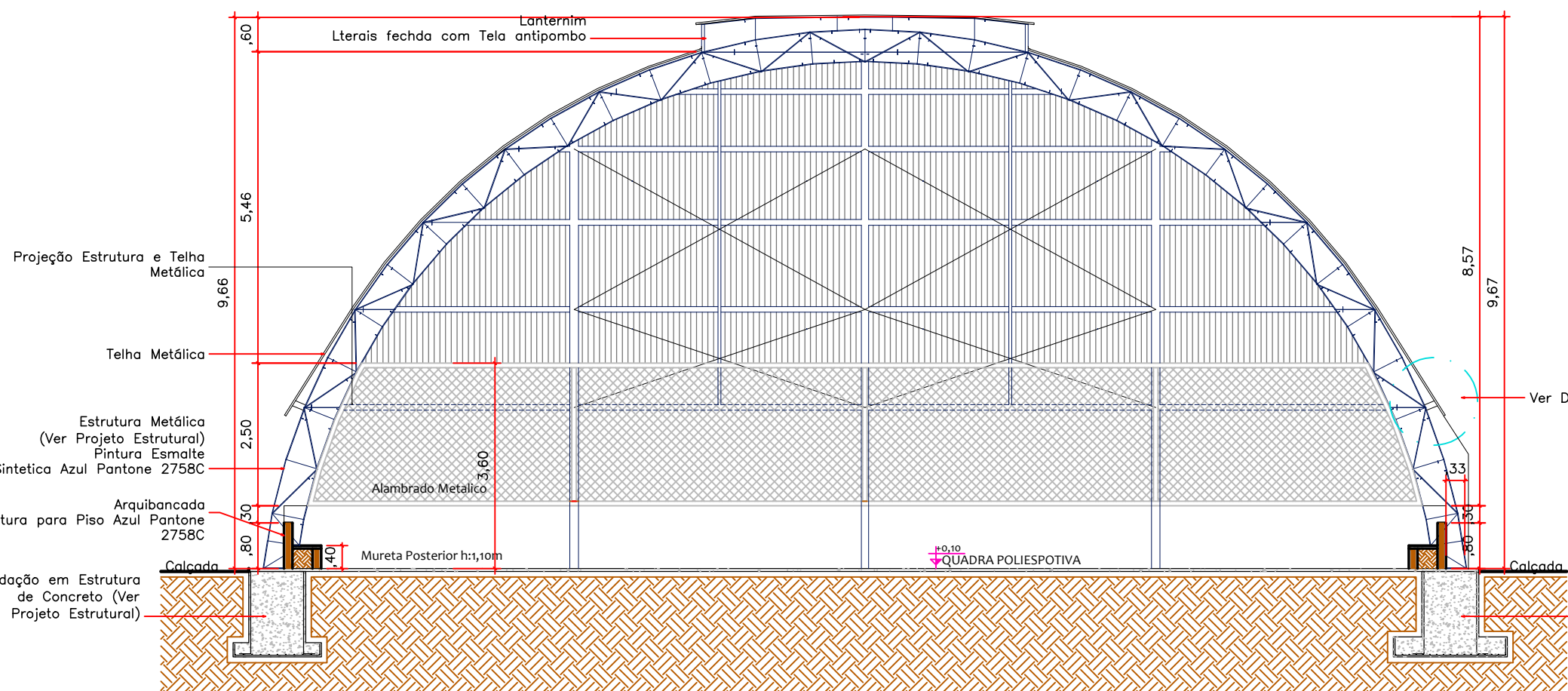

4- CORTE AA
Esc: 1/100

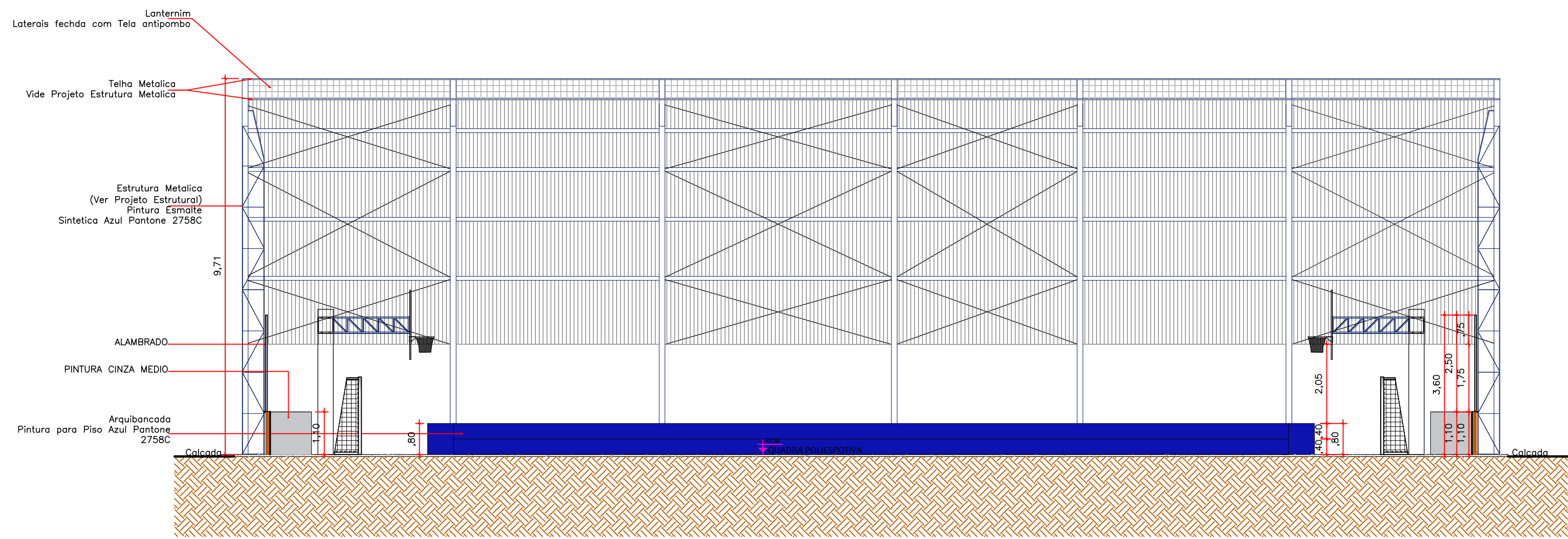

5- CORTE BB
Esc: 1/100

LEGENDA - COBERTURA

- PINTURA ESMALTE SINTETICA
COR: AZUL PANTONE 2758C
- COR NATURAL DA TELHA
- PROJEÇÃO DE COBERTURA

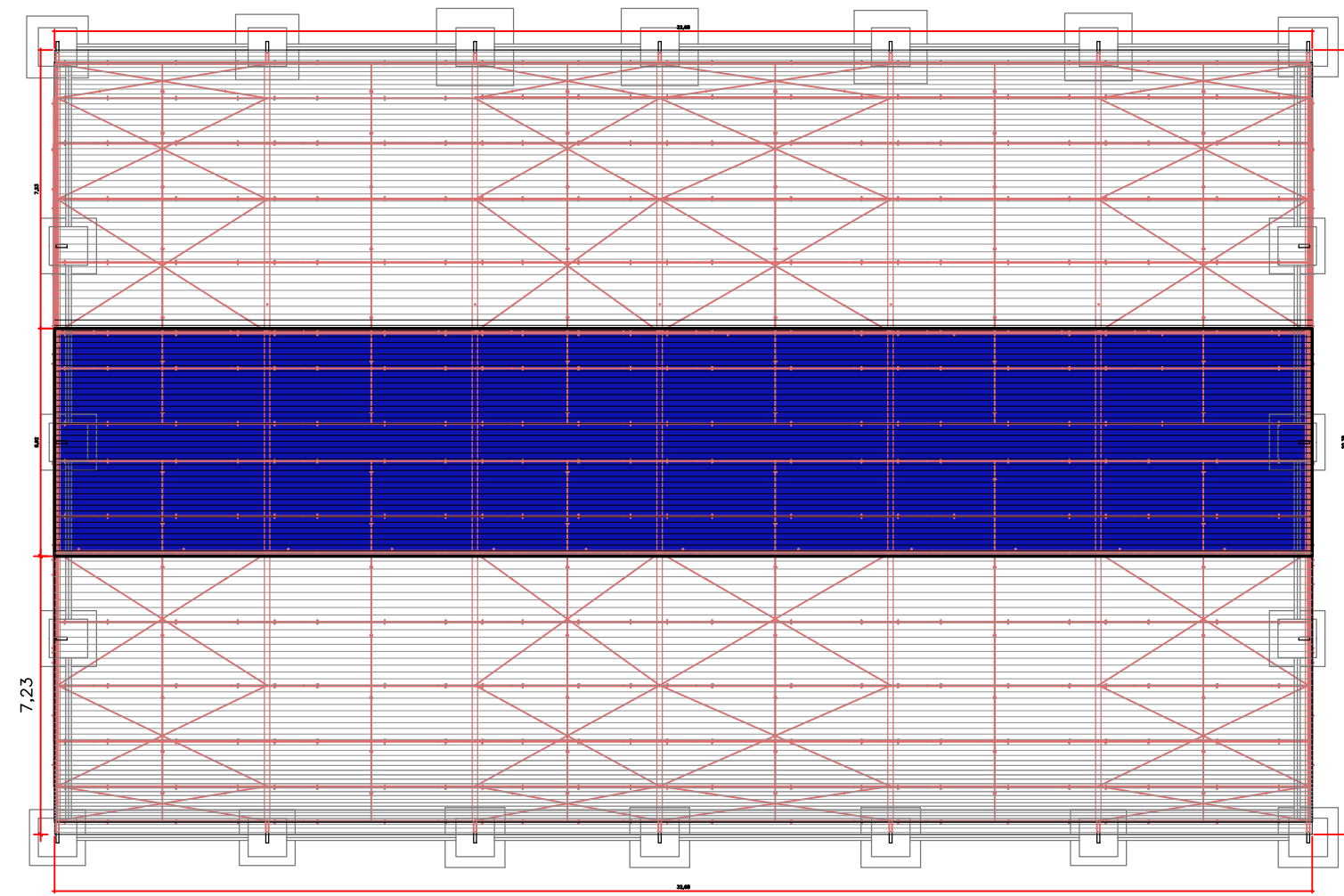

3- PLANTA DE COBERTURA
Esc: 1/75

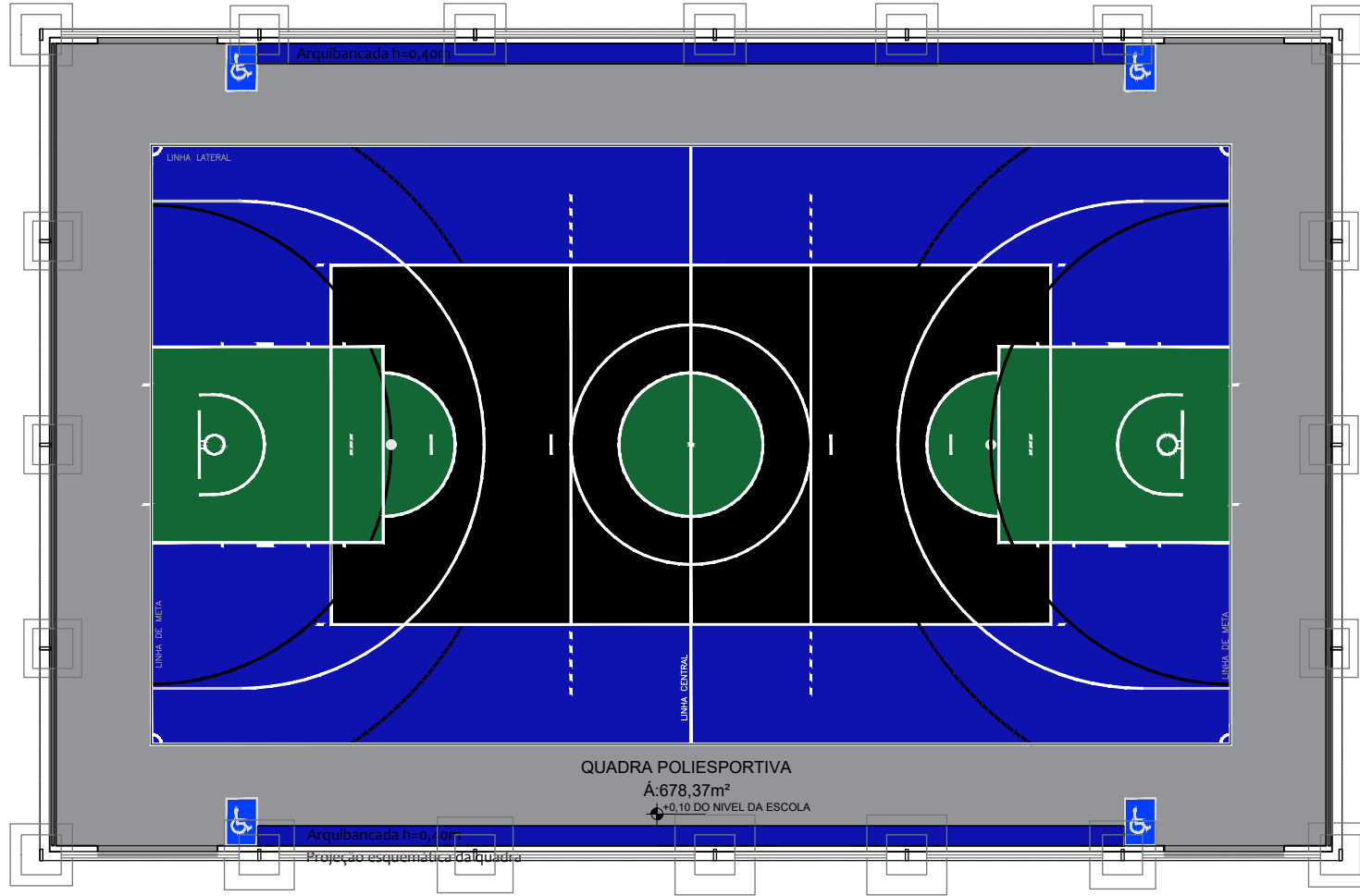

6- LAYOUT
Esc: 1/75

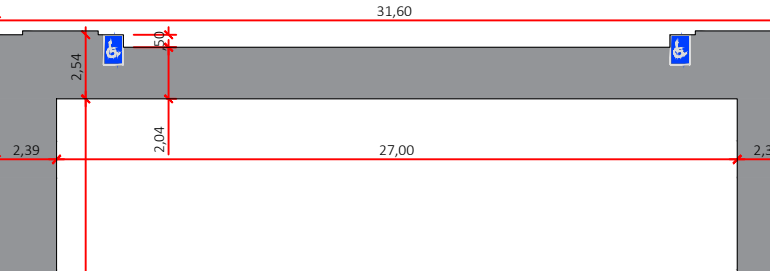
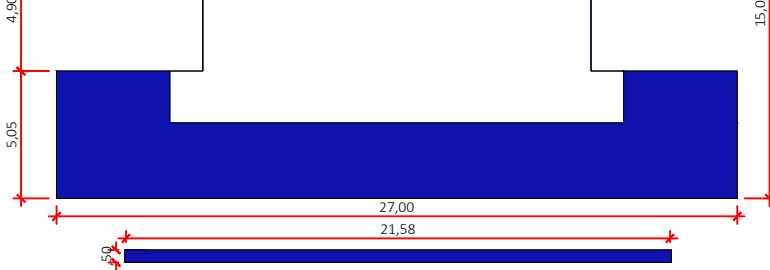
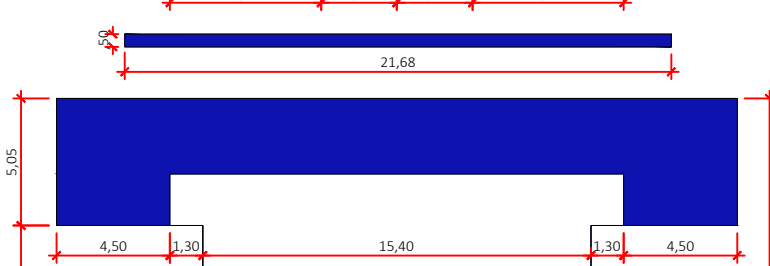
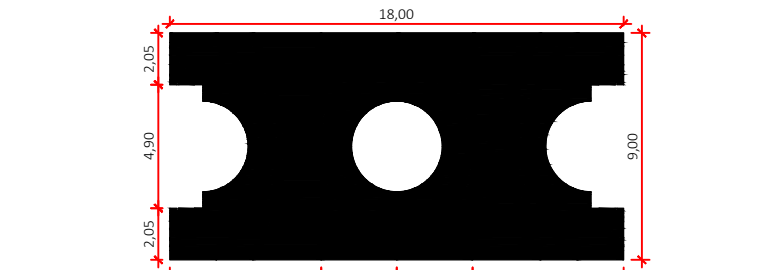
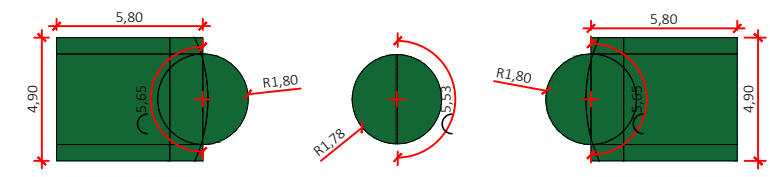

LEGENDA - DETALHAMENTO DE PISO DA QUADRA

- PISO COM PINTURA ACRILICA
COR: VERDE BANDEIRA
76,72m² DE SUPERFICIE
- PISO COM PINTURA ACRILICA
COR: AMARELO OURO
128,88m² DE SUPERFICIE
- PISO COM PINTURA TINTA ACRILICA
COR: AZUL PANTONE 2758C
198,90+106,24=305,14m² DE SUPERFICIE
DA QUADRA / ARQUIBANCADA / MUR. H=0,80
- PISO COM PINTURA TINTA ACRILICA
COR: CINZA MEDIO
213,49m² DE SUPERFICIE
- FAIXA DE DEMARCAÇÃO EM EPOXI
COR: BRANCO NEVE E PRETO
395,00m

Aprovação/Autentificações:

SERVIÇO PÚBLICO
ESTADO DO MATO GROSSO



Cliente:

Prefeitura Municipal de
PARANAÍTA
PREFEITURA MUNICIPAL DE PARANAÍTA
Rua Alceu Rossi, s/n - Centro - 78590-000
Telefone: (66) 9 - 39653898 - (66) 9-36618696
CNPJ: 03.239.043/0001-12

OSMAR ANTONIO MOREIRA
PREFEITO MUNICIPAL

Autor do Projeto/Responsável Técnico:

AGIL
PROJETOS E CONSTRUÇÕES CIVIS
A O DE SOUSA EIRELI - ME
Tv. do Paredão, 28 - Centro, Colider - MT, 78500-000
Telefone: (66) 9 - 39653898 - (66) 9-36618696
CNPJ: 17.787.272/0001-86

ALEX OSCAR DE SOUSA
ENGENHEIRO CIVIL CREA/PR-141259/D

Tipo de Obra: Institucional

Modalidade: Infraestrutura Urbana

DADOS DA OBRA

Objeto de contrato:
CONSTRUÇÃO DO COMPLEXO EDUCACIONAL DA ESCOLA
ESTADUAL JOÃO PAULO I.

Endereço da obra:
RUA 302, LOTE LE46 E LOTE LPE304, SETOR DE SERVIÇOS
CEP: 78.590-00, PARANAÍTA-MT.

Coordenada: 10°48'18.25"S | 55°27'24.84"O

ASSUNTO DE PROJETO

ARQUITETÔNICO QUADRA E VESTIÁRIOS

Conteúdo:

- PLANTA BAIXA
- FACHADA PRINCIPAL
- PLANTA DE COBERTURA
- CORTES
- LAYOUT
- DET. PINTURA

Quadro de Áreas/Legenda:

ÁREA DO TERRENO:	16.450,00m²
BOLO ESCOLAR À CONSTRUIR	4.842,86m²
QUADRA POLIESPORTIVA A CONSTRUIR:	654,02m²
VESTIÁRIOS A CONSTRUIR:	69,77m²
TOTAL DE ÁREA A CONSTRUIR:	5.566,65m²

REV: 0

DATA: Julho/2022.

ESCALA: INDICADA

NOMECLATURA:

ARQ.

FOLHA:

02/09